

令和6年度大江町危険ブロック塀等除却費用補助金交付要綱

(目的)

第1条 この要綱は、避難路等の通行者の安全を確保し、事故を未然に防止するため、避難路等に面し、地震等の自然災害により倒壊の危険性が高いブロック塀等の所有者等が当該ブロック塀等を除却又は一部除却する費用に対して、大江町長が予算の範囲内において交付する補助金に関し、大江町補助金等の適正化に関する規則（昭和56年3月23日規則第3号。以下「規則」という。）に定めるもののほか、必要な事項を定めるものとする。

(用語の定義)

第2条 この要綱において、次の各号に掲げる用語は、当該各号に定めるところによる。

- (1) 避難路等 大江町建築物耐震改修促進計画に定める避難路及び公共施設に隣接する境界をいう。
- (2) ブロック塀等 コンクリートブロック造、石造、れんが造その他の組積造による塀（基礎部分、笠木、控え壁を含む。）をいう。
- (3) 耐震診断 平成30年6月21日付け国住指第1130号において通知された「ブロック塀の点検のチェックポイント」による点検により、ブロック塀等の安全性を点検することをいう。
- (4) 危険ブロック塀等 避難路等に面し、避難路面からの高さ（基礎及び擁壁の高さを含む。）が1メートルを超えたもの又は擁壁上に設置してある場合にはブロック塀等の高さが60センチメートルを超えたもので、耐震診断によって1項目以上の不適合があるブロック塀等
- (5) 除却 ブロック塀等を基礎まで含めて解体し撤去（当該ブロック塀等が擁壁上に組積してある場合は、擁壁を除くブロック塀等の撤去）する工事をいう。
- (6) 一部除却 ブロック塀等の一部を解体し、高さを避難路面（当該ブロック塀等が擁壁上に組積してある場合は、擁壁上からの高さ）から60センチメートル以下にする工事をいう。
- (7) 所有者等 ブロック塀等の所有者又はブロック塀等が組積された土地の所有者（国、地方公共団体、独立行政法人等を除く。）をいう。

(補助対象工事)

第3条 補助金の交付の対象となる工事（以下「対象工事」という。）は、次の各号に掲げるすべてを満たすものとする。

- (1) 町内で避難路等に面する危険ブロック塀等を除却又は一部除却する工事であること。
- (2) 公共事業の施行に伴う補償を受ける工事でないこと。

(3) 販売を目的として建築物の解体工事や整地を行う際に危険ブロック塀等を除却する工事でないこと。

(交付対象者)

第4条 補助金の交付対象となる者は、対象工事を行う者で、次の各号に掲げる内容を全て満たす者（以下「補助対象者」という。）とする。

- (1) 所有者等であること。所有者等が法人である場合は、法人の代表者であること。
- (2) 前号に掲げた者について、町に納税する諸税等に滞納がないこと。
- (3) 第7条の規定による通知を受けた日以降に、前条に掲げる対象工事の実施に係る契約を締結し、着手する者であること。

(補助金の額)

第5条 補助金の額は、除却又は一部除却に要する工事費の4分の1又は当該ブロック塀等の延長1メートルあたり2万円を乗じて得た額のいずれか少ない額とし、1件あたり10万円を限度とする。ただし、千円未満に端数があるときは、これを切り捨てるものとする。

2 前項の延長には、控え壁にかかる部分を含む。

3 鋼製フェンスその他これらに類するもの、門柱又は門扉（以下「鋼製フェンス等」という。）を混用しているブロック塀等にあつては、鋼製フェンス等の除却に係る費用は対象外とする。

(補助金の交付申請)

第6条 補助金の交付を受けようとする補助対象者（以下「申請者」という。）は、工事着手前に大江町危険ブロック塀等除却費用補助金交付申請書（様式第1号）に、次に掲げる書類を添えて提出するものとする。

- (1) 耐震診断を実施した別表1又は別表2
- (2) 見積書等
- (3) 除却しようとするブロック塀等の位置図、平面図及び立面図
- (4) 工事前の現場写真（除却するブロック塀等の状況が把握できるもの）
- (5) 公簿等の閲覧同意書（様式第7号）
- (6) その他町長が必要と認める書類

2 申請者は、補助金に係る仕入れに係る消費税等相当額（対象工事に要する費用に含まれる消費税及び地方消費税に相当する額のうち、消費税法（昭和63年法律第108号）に規定する仕入れに係る消費税として控除できる部分の金額と当該金額に地方税法（昭和25年法律第226号）に規定する地方消費税率を乗じて得た金額との合計額（以下「消費税等仕入控除税額」という。）に補助率（補助金の額が対象工事に要する費用に占める割合をいう。）を乗じて得られた金額をいう。以下同じ。）がある場合は、これを補助金の額から減額して申請しなければならない。ただし、申請時において消費税等仕入控

除税額が明らかでない場合は、この限りではない。

(補助金の交付の決定)

第7条 町長は、補助金の交付の申請があったときは、当該申請に係る書類等の審査及び必要に応じて行う現地調査等により、当該申請に係る補助金を交付すべきものと認めるときは、速やかに補助金の交付を決定し、大江町危険ブロック塀等除却費用補助金交付決定通知書(様式第2号)により通知するものとする。

(補助金の交付条件)

第8条 交付決定を受けた申請者(以下「補助決定者」という。)は、補助金を補助の目的以外に使用してはならない。

2 町長は前条の規定により交付決定をするときは、次の条件を付すものとする。

- (1) 補助金の交付を受ける権利を第三者に譲渡し、又は担保に供してはならないこと。
- (2) 対象工事の遂行が困難となった場合は、速やかに町長に報告し、その指示を受けること。
- (3) 前2号に規定するもののほか、町長が必要と認める事項

(補助事業等の変更及び中止の条件)

第9条 補助事業等の軽微な変更は、補助事業の額に変更が生じる以外の変更とする。

2 補助事業の変更等について町長の承認を受けようとするときは、大江町危険ブロック塀等除却費用補助金変更(中止)承認申請書(様式第5号)に必要書類を添付して提出しなければならない。

3 町長は、前項の規定による申請を承認するときは、大江町危険ブロック塀等除却費用補助金変更(中止)承認通知書(様式第6号)により通知するものとする。

(実績報告)

第10条 大江町危険ブロック塀等除却費用補助金実績報告書(様式第3号)は、工事実施年度の1月末までに提出するものとし、添付すべき書類は、次のとおりとする。

- (1) 撤去工事費の領収書の写し
- (2) 着工前、完成写真
- (3) その他町長が必要と認めた書類

2 規則第14条の規定にかかわらず、補助金実績報告書の様式は、大江町危険ブロック塀等除却費用補助金実績報告書(様式第3号)によるものとする。

(補助金の額確定等)

第11条 町長は、前条の報告を受けた場合は、報告書等の書類の審査及び必要に応じて行う現地調査等により、その報告に係る補助事業の成果が補助金の交付決定の内容及びこれに付した条件に適合するものであるかどうかを調査し、適合すると認めるときは、交付すべき補助金の額を確定し、大江町危険ブロック塀等除却費用補助金の額の確定について(様式第4号)にて通知するものとする。

(補助金額の請求)

第12条 前条の規定による補助金額の確定の通知を受けたときは、速やかに請求書(様式第8号)を町長に提出しなければならない。

(適用除外)

第13条 本要綱は、次に掲げる場合には適用しない。

- (1) 建築基準法を含めた他の法令を順守しない又はこれら法令に定める所定の申請等を適切に行わない場合
- (2) 申請した工事について、町の他制度による補助金との重複申請がある場合
- (3) 工事申請年度に、本要綱に定める補助金の交付を既に受けた場合、若しくは受けようとしている場合
- (4) 国、県及び町の事業に係る補償費等を受給するかわりに工事を行う場合
(補助金の取消し及び返還)

第14条 町長は、補助金の交付を受けた者が前条までの規定に違反した場合は、その補助金の取消し及び返還を命ずることができる。

(補則)

第15条 この要綱に定めるもののほか、必要な事項は、町長が別に定める。

附 則

この要綱は、令和6年4月1日から施行する。

様式第1号 (第6条関係)

令和 年度大江町危険ブロック塀等除去費用補助金交付申請書						
令和 年 月 日						
大江町長 松田 清隆 様						
申請者 住所 氏名 電話						
標記事業について、補助に関する資格、条件及び手続きを了承の上、次のとおり交付を申請します。						
工事実施箇所		大江町大字				
工事内容	撤去 工事	塀	高さ (A)	m	延長 (B)	m
			構造	1. ブロック塀 2. 石造 3. れんが造 4. その他 ()		
撤去予定期間		着工	令和 年 月 日	完了	令和 年 月 日	
補助申請額	※1 補助対象経費_____円×補助率25%=_____円 (千円未満切捨)					
	※2 延長_____m×2万円/m=_____円 (千円未満切捨) 上記※1※2のうち金額が低い方を申請額とする。					
申請額_____円 (上限10万円)						
<p>注意事項</p> <p>この申請書には次の書類を添付してください。</p> <p>(1) 耐震診断を実施した別表1又は別表2</p> <p>(2) 撤去するブロック塀等の位置図、平面図、立面図</p> <p>(3) 工事前の現場写真 (除去するブロック塀等の状況が把握できるもの)</p> <p>(4) 見積書等</p> <p>(5) 撤去しようとするブロック塀等が他人の所有に係るものである場合は所有者の承諾書</p> <p>(6) 公簿等の閲覧同意書 (様式第7号)</p> <p>(7) その他町長が必要と認めたもの</p>						
(法人のみ記入)						
※消費税の適用に関する事項 (該当するもの一つに☑)						
<input type="checkbox"/> 課税事業者・・・補助対象経費欄「税抜き」で記載						
<input type="checkbox"/> 簡易課税事業者 <input type="checkbox"/> 免税事業者・・・補助対象経費欄「税込み」で記載						

様式第1号 (第6条関係) 続き

【撤去工事】 計画概要書 平面配置図

注) 建物、道路、ブロック塀等の位置を記入し除去部分を朱書きする。

立面図 (正面)

立面図 (側面)

様式第2号（第7条関係）

令和 年 月 日

様

大江町長 松 田 清 隆

令和 年度大江町危険ブロック塀等除却費用補助金交付決定通知書

令和 年 月 日付で申請の令和 年度大江町危険ブロック塀等除却費用補助金については、別紙指令書のとおり交付を決定しましたのでお知らせします。

なお、事業完了後は速やかに下記の書類を添付した実績報告書を提出してくださるようお願いいたします。

記

1. 実績報告書（様式第3号）
2. 除却工事に要した費用に係る領収書の写し
3. 除却工事の施工写真（工事中及び工事完了後）

様式第3号（第10条関係）

令和 年 月 日

大江町長 松田清隆 様

申請者 住所
氏名
電話

令和 年度大江町危険ブロック塀等除却費用補助金実績報告書

令和 年 月 日付け指令大建水第 号をもって交付決定通知のあった標記補助金について、大江町補助金等の適正化に関する規則第14条の規定により、その実績を関係書類に添付して報告する。

様式第4号（第11条関係）

大建水発第 号

令和 年 月 日

様

大江町長 松 田 清 隆

令和 年度大江町危険ブロック塀等除却費用補助金の額の確定について（通知）

令和 年 月 日付け指令大建水第 号で交付決定した標記補助金については、令和 年 月 日付けで提出のあった実績報告に基づき、大江町補助金等の適正化に関する規則第15号の規定により金 円に確定したので通知します。

様式第5号 (第9条関係)

令和 年 月 日

大江町長 松田清隆 様

申請者 住所

氏名

電話

令和 年度大江町危険ブロック塀等除却費用補助金変更 (中止) 承認申請書

令和 年 月 日付け指令大建水第 号で交付決定した標記補助金について変更 (中止) したいので、令和 年度大江町危険ブロック塀等除却費用補助金要綱第9条の規定により、関係書類を添えて申請します。

記

工事場所	大江町大字		
区分	<input type="checkbox"/> 変更 <input type="checkbox"/> 中止		
変更の内容		変更前	変更後
	工事内容		
	工事費総額	円	円
	補助申請額	円	円
理由			
添付書類 ※変更時のみ	<input type="checkbox"/> 工事図面 <input type="checkbox"/> 見積書の写し <input type="checkbox"/> 施工箇所の写真 (着工前のもの) <input type="checkbox"/> その他 ()		

様式第6号（第9号関係）

令和 年 月 日

様

大江町長 松 田 清 隆

令和 年度大江町危険ブロック塀等除却費用補助金変更（中止）承認通知書

令和 年 月 日付で申請の標記補助金の変更（中止）申請については、別紙指令書のとおり交付を決定しましたのでお知らせします。

なお、事業完了後は速やかに下記の書類を添付した実績報告書を提出して下さるようお願いいたします。

記

1. 実績報告書（様式第3号）
2. 除却工事に要した費用に係る領収書の写し
3. 除却工事の施工写真（工事中及び工事完了後）

別表 1

ブロック塀等の点検チェックリスト（鉄筋コンクリートブロック造）

点検日： 年 月 日

点検者：

番号	点検内容	点検結果		
		適合	不適合	不明
①	高さは地盤面から 2.2m 以下であるか	2.2m 以下	2.2m 以上	-
②	高さが 2m 以下の場合、塀の厚さは 10cm 以上あるか	ある	ない	-
	高さが 2m 超 2.2m 以下の場合、塀の厚さは 15cm 以上あるか	ある	ない	-
③	長さ 3.4m 以下ごとに、塀の高さの 1/5 以上突出した控え壁があるか	ある	ない	-
④	基礎コンクリートがあるか (塀の高さが 1.2m 超の場合根入深さ 30cm 以上)	ある	ない	わからない
⑤	塀に傾きやひび割れはないか	ない	ある	-
⑥	塀の中に鉄筋が入っているか (直径 9mm 以上、縦横 80cm 間隔以下で配筋されており、縦筋は壁頂部および基礎の横筋に、横筋は縦筋にそれぞれかぎ掛けされているか)	入っている	入っていない	わからない

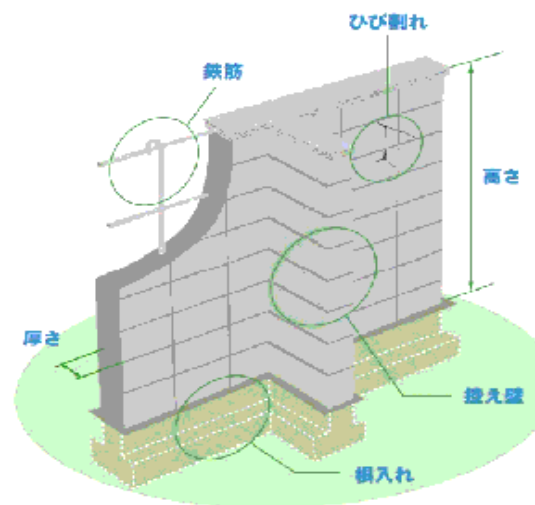

別表 2

ブロック塀等の点検チェックリスト（組積造の塀等）

点検日： 年 月 日

点検者： -

●組積造の塀の場合 (れんが造や鉄筋のないブロック塀など)				
チェック 番号	点検内容	点検結果		
		適合	不適合	不明
①	高さは地盤から 1.2m 以下であるか	1.2m 以下	1.2m 以上	-
②	ブロック塀の厚さは十分あるか	ある	ない	-
③	長さ 4m 以下ごとに、塀の厚さの 1.5 倍以上突出した控え壁	ある	ない	-
④	基礎コンクリートがあるか (根入深さ 20cm 以上)	ある	ない	わからない
⑤	塀に傾きやひび割れはないか	ない	ある	-

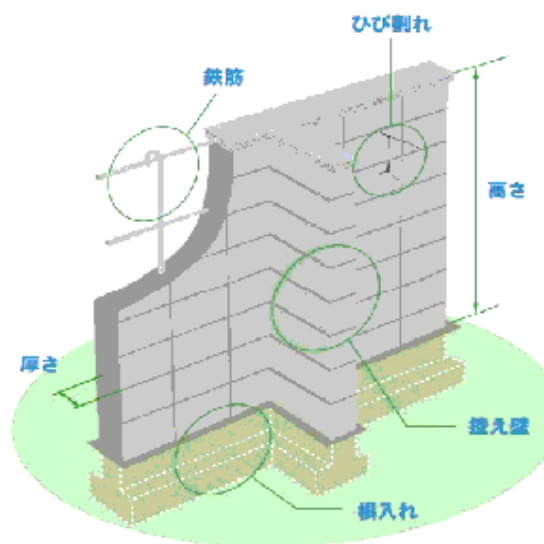

様式第7号 (第6条関係)

閲 覧 同 意 書

令和 年 月 日

大江町長 松 田 清 隆 様

住 所 大江町大字

氏 名 ⑩
年齢 歳

氏 名 ⑩
年齢 歳

氏 名 ⑩
年齢 歳

氏 名 ⑩
年齢 歳

氏 名 ⑩
年齢 歳

補助金交付申請に伴い、私の納税状況を確認するために、大江町建設水道課長及びその指示を受けた建設水道課職員が、私の納税状況に関する資料を閲覧することに同意します。

※氏名欄には、世帯員全員の名前をご記入ください。

※自署の場合は、押印省略可。

様式第8号 (第12条関係)

令和 年 月 日

令和 年度大江町危険ブロック塀等除却費用補助金請求書

金 _____ 円

ただし、令和 年 月 日付けをもって確定通知あった令和 年度大江町危険ブロック塀等除却費用補助金として、令和 年度大江町危険ブロック塀等除却費用補助金交付要綱第12条の規定に基づき請求します。

住 所
氏 名 ⑨
電 話

大江町長 殿

口座振込依頼先

金融機関名	銀行 金庫 組合	本店 支店・支所 出張所
預金種別	1 普通 2 当座	口座番号
フリガナ		
口座名義		

添付書類

(1) 口座振込依頼先の金融機関名、口座番号、口座名義等が確認できる通帳部分の写し

